



KUMAMOTO

第6号  
2015年

# ろうけん熊本

熊本県老人保健施設協会広報誌

一般社団法人熊本県老人保健施設協会組織図

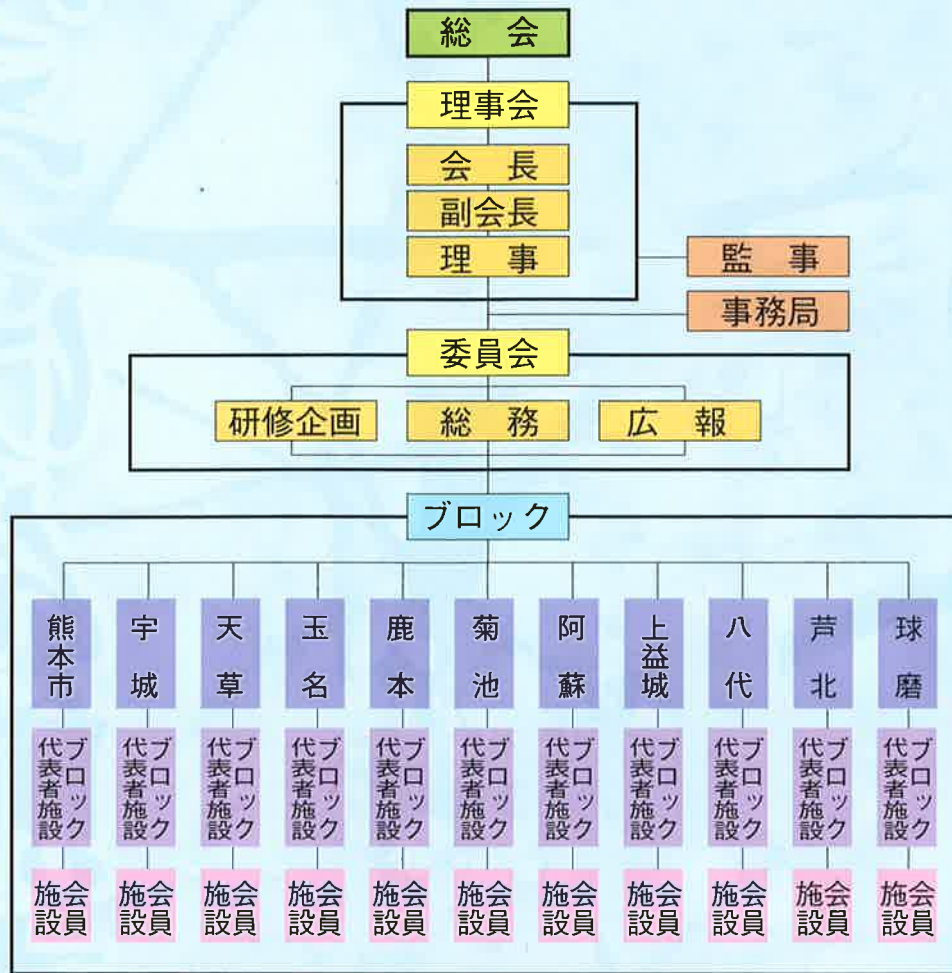

- 総会 年1回、6月に開催する。
- 理事会 通常理事会（年2回の開催、6月、3月）  
臨時理事会（必要に応じて開催する。）
- 委員会
  - 総務委員会 理事会の指示のもとに会務全般の庶務を行う。具体的には事業計画の立案、実施状況の把握、老健運営上の課題の整理、県担当部局との調整など。
  - 研修企画委員会 年間を通しての研修の企画、講師の選定、研修の運営、研修の評価等。
  - 広報委員会 広報誌の発行、ホームページの作成、会員への情報伝達方法の検討。
- 各ブロック 地域振興局単位で意見の集約を図り、老人保健施設の立場から地域の活動に協力していくために、熊本市及び地域振興局単位でブロックを編成する。  
施設間、職種間での意見の交換を行い、課題の整理と活動を行うこととする。

目次

一般社団法人熊本県老人保健施設協会組織図・目次..... 2

介護老人保健施設の今後の機能とあり方を考える  
コスモピア熊本 施設長 堀尾慎彌..... 3

平成26年度 熊本県老人保健施設大会 ..... 4・5

平成25年度・平成26年度会長表彰 ..... 4

平成26年度職員基礎研修会 開催報告 ..... 5

施設じまん!! ..... 6

第15回九州ブロック介護老人保健施設大会 ..... 7

熊本県老人保健施設協会会員施設..... 8・9

施設紹介..... 10～13

平成27年度 熊本県老人保健施設協会研修等計画（予定）..... 14

編集後記..... 14

# 「介護老人保健施設の今後の機能とあり方を考える」

熊本県老人保健施設協会 名誉会長  
介護老人保健施設高齢者支援センター

コスモピア熊本 施設長 堀尾 慎 彌



介護老人保健施設が病院と家庭

の中間施設として誕生したのが昭和63年（1988年）。平成12年（2000年）には、介護保険制度下における介護施設として衣替えを行ってきた。既に四半世紀が過ぎている。

介護老人保健施設の本来の役割は、介護保険制度の導入後も特に変わったわけではない。「利用者

の上で施設の役割機能として5項目を掲げてきている。即ち、①包括的ケアサービス、②リハビリテーション、③在宅復帰、④在宅生活支援、⑤地域に根差した施設である。

平成24年（2012年）の介護保険法改定で「老健」の機能は「在宅復帰支援施設」としての役割が強化された。①在宅復帰、在宅療養支援機能を強化した「基本報酬」の新設、②在宅復帰とリハビリ機能強化を軸に各種加算の新設、再編を行い、既存の老人保健施設の報酬単価より高く評価する方向で、より一層、在宅復帰機能を強化されてきた。ただし、算定要件は厳しく、その条件は、1）6か月間の在宅復帰率50%以上、2）1か月当たりのベッド回転率10%以上、3）平均在所日数304日以内、4）要介護度4、5の入所者35%以上の条件であり、新規

の入所者を積極的に受け入れ、リハビリテーション等の提供にて、早期に退所し在宅ケア支援を行うことで算定できるとされている。

一方、既存の老人保健施設の基本報酬は引き下げられる状態となった。平成25年2月の全老健の調査では、この在宅復帰強化型の老人保健施設は5.4%に留まっている。熊本県では、88施設中21施設の23.9%がこの強化型を取得し、全国一位で積極的に在宅復帰支援と

しての老健の機能役割をはたし努力していると言えよう。今後、老人保健施設が地域包括ケアの実現に向け、地域の中核的施設として、①生活機能の維持、向上支援（入所、リハ、医療ケア）、②多職種との連携下での在宅生活ケアの継続支援（訪問、通所）を実現して行くためには、多くの課題を抱えている。特に①独居高齢者の増加に伴う家族支援体制の弱

化、②医療依存度の高い利用者の増加と医療サービス提供体制の不備と保険上の不整合性、③生活介護を主体とした長期化入所者への対応、④ケアサービスの中核としての介護福祉士等ケア人材の育成・充実、⑤在宅ケアの連携体制の不備等々の整備体制が緊急の課題であろう。

認知症高齢者の増加も合わせ、特養の要介護度3、4、5が中心となれば、より一層、要介護度1、2は介護度が低いからすべて在宅支援にはならないであろうし、支援の必要度は要介護度だけでは測れないと思われる。また、地域的にも在宅の受け皿の体制整備は、より充実されて行くのだろうか。要支援1、2の市町村地域支援事業への移行は、予防対策を含めた受け皿体制にどうつながって行くのか不安材料ともなっている。平成27年度へ向けた第6次介護事業計画を含め、医療と介護の一体的法改正「医療介護総合確保推進法」が国会で成立を受け、2025年へ向けた地域包括ケア構築への第

# 平成26年度 熊本県老人保健施設大会

**期日** 平成27年2月6日(金) **会場** ホテル熊本テルサ テルサホール・たい樹

大会参加者数  
**228名**

平成26年度熊本県老人保健施設大会を開催致しました。

山田会長の開会挨拶により大会の幕があき、次に熊本県長寿社会局長 山田 章平様より来賓のご挨拶を賜りました。

特別講演として「介護職員のキャリアアップ制度について」と題し、全老健 副会長 平川 博之先生よりご講演いただき、市民公開講座としてシンポジストとして宮原みゆき氏（長野県）、武原光志氏（長崎県）、友田誠一氏（熊本県）に「地域包括ケアと老健施設～地域での取り組みの現状と課題」と題したシンポジウムを行っていただきました。また、会員施設職員による演題発表は20施設から35題の演題応募をいただき発表を行いました。

各施設の様々な研究や取り組みを発表され、大変素晴らしい大会となりました。

ご協力いただきました皆様、ご参加いただきました皆様に感謝申し上げます。

プログラム	
開会	1 Fテルサホール 会長挨拶：熊本県老人保健施設協会 会長 山田 和彦 来賓挨拶：熊本県健康福祉部長寿社会局 局長 山田 章平 氏
表彰	県会長表彰 授与式
【特別講演】	1 Fテルサホール 「介護職員のキャリアアップ制度について」 講師：全国老人保健施設協会 副会長 平川 博之先生 座長：熊本県老人保健施設協会 会長 山田 和彦
【演題発表】	会場/テルサホール セッションⅠ 発表演題 7題 座長：末藤 榮一（湧心苑 理事長） 会場/たい樹 セッションⅡ 発表演題 7題 座長：小林 暢樹（桔梗苑 施設長）
【市民講座・シンポジウム】	1 Fテルサホール 「地域包括ケアと老健施設～地域での取り組みの現状と課題～」 シンポジスト：宮原みゆき氏（長野県）、武原光志氏（長崎県）、友田誠一氏（熊本県） 座長：熊本県老人保健施設協会 理事 矢野 辰志
【演題発表】	会場/テルサホール セッションⅢ 発表演題 7題 座長：野田 健治（太陽 施設長） セッションⅤ 発表演題 7題 座長：緒方 俊一郎（サンライフみのり 理事長） 会場/たい樹 セッションⅣ 発表演題 7題 座長：高森 由紀（希望の園 理学療法士）
【優秀演題表彰・講評】	熊本県老人保健施設協会 理事 緒方 俊一郎 閉 会

## 平成25年度会長表彰受賞者

- ・やすらぎ苑  
千場 晃二、鬼塚 久司、楠原 浩幸
- ・阿房宮  
野田 智裕
- ・リバーサイド御薬園  
中村 泰久
- ・孔子の里  
柴田 真里、森田 直美、稲田 壽昭、  
植原 将夫、佐々木千恵美
- ・さわやかランド  
宗像 桂子
- ・おぐに老人保健施設  
児玉秀次郎

## 平成26年度会長表彰受賞者

- ・湧心苑  
友田 誠一
- ・やすらぎ苑  
中村 康秋、鶴野 葉子、白石 和孝
- ・彩雲苑  
高本 祐子
- ・おぐに老人保健施設  
中村 裕子

## 演題発表一覧

☆・・・優秀演題

セッションⅠ	1. 松朗園	植野 加谷子	夜間の排泄動作のQOL向上を目指して
	☆ 2. 白藤苑	田川 元子	介護老人保健施設に適した褥瘡予防ケアの確立を目指して
	3. おおつかの郷	河添 ふみか	いえに帰りたい
	4. ゆずりは	成瀬 隆治	ご利用者の世代に合わせたアクティビティ
	5. みつぐ苑	本田 飛鳥	自信をつけて
	6. ひらた苑	石川 さつき	ターミナルケアの取り組みに向けて
	7. メディエイト鶴翔苑	小林 真寿子	介護老人保健施設の看取りにおける音楽療法士の役割と考察
セッションⅡ	1. メディエイト鶴翔苑	建寄 香織	自主制作レクリエーションDVDの効果と考察
	2. コスモピア熊本	中村 大輔	通所リハにおけるレクリエーションへの取り組み
	3. メディエイト鶴翔苑	木村 あゆみ	ぬり・ハビリ
	4. なでしこ	大松 英雄	手もちぶさをなくそう
	5. おとなの学校本校	西嶋 啓介	「お話し編集部」
	☆ 6. ケアセンター赤とんぼ	江口 久美	パン DE コミュニケーション
	7. 清雅苑	川下 綾乃	通所リハにおける教育システムについて
セッションⅢ	1. 白藤苑	山城 綾	誤嚥防止対策強化を目指して
	2. おおつかの郷	水島 茂子	口腔ケアの見直しと統一したケアを提供するための意識づけ
	3. ゆずりは	上田 諭子	個々の食形態に合わせた回転寿司
	4. 清雅苑	森 みゆき	職員の関わり方が原因で発生するヒヤリハット報告書の分析
	5. アメニティゆうりん	松川 哲久	実体験に基づく施設内保安要員のあり方
	6. 天草中央総合病院附属	堤田 直也	腰痛の意識調査
	☆ 7. 平成唯仁館	柳 浩司	地域包括ケアを目指し地域連携会議を行った取り組み
セッションⅣ	1. みつぐ苑	藤 洋一郎	訪問リハビリの在宅支援について
	2. 清雅苑	楠元 陽士	当苑入所利用者の身体特性に応じた車いすの選定方法
	3. 第二コスモピア熊本	宮本 崇史	反応時間と転倒との関係性について
	4. メディエイト鶴翔苑	神鳥 拓耶	認知症短期集中リハビリ評価方法の一案
	5. 白藤苑	奥村 修太	老健入所者の下肢の「むくみ」を考える
	6. おとなの学校本校	寺中 和太	「俺は可哀想」からの卒業
	☆ 7. 白藤苑	森上 和也	「はつらつトレーニング」で介護予防を強化する
セッションⅤ	1. メディエイト鶴翔苑	黒木 恵美子	認知症高齢者の在宅復帰に向けた取り組み
	☆ 2. リバーサイド御薬園	林 誠一郎	地域で支えあうチームケア
	3. 天草中央総合病院附属	菅本 かおり	外出支援を通して
	4. ゆうきの里	高嶋 愛美	興奮や落ち着きのない認知症利用者に対する関わり方の一考察
	5. フォレスト熊本	橋本 諭	環境が与える認知症高齢者への影響
	6. 清雅苑	栗川 霧子	通所リハビリテーションにおける認知症ケアに関する調査
	7. 清風苑	橋本 優貴	認知症専門ユニット「なごみあん」

## 平成26年度職員基礎研修会 開催報告

例年行っております職員基礎研修会を今年度も下記の通り開催しました。  
参加者数 40施設 95名

1日目	平成26年12月4日(木) KKRホテル熊本
内容	<input type="checkbox"/> 講演 「老人保健施設のケアのあり方 ーケアに向き合う姿勢ー」 講師：山本 満壽子 先生 (高知県) <input type="checkbox"/> 講演 「クレーム対応の実際」 講師：介護老人保健施設 ひむか苑 (宮崎県) 施設長 櫛橋 弘喜 先生 <input type="checkbox"/> 講演 「老健の歴史と将来のあり方」 講師：熊本県老人保健施設協会 会長 山田 和彦 先生 <input type="checkbox"/> グループワーク
2日目	平成26年12月5日(金) KKRホテル熊本
内容	<input type="checkbox"/> 講義 認知症について 講師：介護老人保健施設 フォレスト熊本 療養棟主任 高木 啓司 氏 <input type="checkbox"/> 講義 生活リハビリテーションの視点 講師：介護老人保健施設 清雅苑 理学療法士 當利 賢一 氏 <input type="checkbox"/> 講義 摂食・栄養管理について 講師：介護老人保健施設 白藤苑 栄養管理部長 田尻 誠子 氏 <input type="checkbox"/> 講義 リスクマネジメントについて 講師：介護老人保健施設 おとなの学校本校 介護部責任者 種子永 聡 氏 <input type="checkbox"/> 講義 チームケアについて 講師：介護老人保健施設 リバーサイド御薬園 施設長 梅田 三智代 氏 <input type="checkbox"/> グループワーク

今年度もたくさんの方にご参加いただきました。ありがとうございました。

# 施設じまん!!

このコーナーでは各施設の様々な取り組みをご紹介します。

**施設名** 介護老人保健施設 山鹿リハビリセンター

**住所** 熊本県山鹿市熊入町313番地

**TEL** 0968-43-4370

**FAX** 0968-43-4377

**入所定員** 80人

**通所定員** 80人

**基本方針** ①みんなに優しく ②みんなを思いやり ③みんなと明るく  
④みんなと仲良く ⑤みんなと楽しく

湯の町山鹿にある「介護老人保健施設 山鹿リハビリセンター」は地域医療・介護に貢献し、信頼と安らぎのある施設を目指し、平成6年12月に開設いたしました。きめ細かな医療・介護を提供し地域とのふれあいを深め「山鹿リハビリセンターをもう一つの明るい家庭と考え、楽しく心温まる生活の提供を目指していきたい」とスタッフ一同、質の高いサービス提供を心がけています。

当センターでは通所を利用される方を対象に夕食のお持ち帰り弁当（まんてん弁当）の提供を行い、在宅での生活を支えるお手伝いを行っています。また、4階アトリエではリハビリの一環として陶芸教室を行い、皆さん楽しく「世界にひとつ」の陶器を制作されています。その他にも、4階にある展望風呂で、山鹿の風景を眺めながら天然温泉に入浴し、心も体もリラックスしていただいております。



陶芸教室の常連、障害（右麻痺）がないと分からない工夫を凝らした作品を次々と生み出されています。



展望風呂（源泉掛け流し）



まんてん弁当の調理例

鶏の治部煮  
ビーフンソテー  
ゆかり和え

ご利用いただいている皆様に大変喜ばれています。

# 第15回九州ブロック介護老人保健施設大会in熊本

テーマ「これでいいのか!?老人保健施設く地域包括ケアを目の前にして」

平成26年7月17日・18日、市民会館崇城大学ホールをメイン会場として、九州各県から900名を超える方々にご参加いただきました。ご協力いただきました各県支部事務局並びに関係各所の皆様には厚く御礼申し上げます。

1日目はまず、特別講演として兵庫県立大学大学院経営研究科 医療・介護マネジメントコース教授の小山秀夫先生をお迎えし、「これでいいのか!?老健施設く地域包括ケアを目の前にして」と題し、ご講演いただきました。

その後、3会場に分かれ演題発表を行い、16時から「どうなる老健、どうする老健。2025年を前にして」と題し、各県支部長によるシンポジウムを行いました。このシンポジウムでは特別講演をしていた小山先生にもコメントーターとしてご登壇いただき、座長である熊本県支部長 山田先生の進行により執り行いました。各県支部の先生方からの貴重なお話を聞くことができ、大変有意義なものとなりました。

2日目は午前中から前日と同様各会場に分かれ演題発表を行いました。また、分科会場の一つでは併催行事である

「第9回介護老人保健施設リハビリテーション大会」が行われ、座長を野尻晋一氏（熊本県）にお願いし、シンポジストとして谷川敦弘氏（長崎県）・矢野浩二氏（福岡県）・兼田洋美氏（熊本県）の3名によるシンポジウムが行われました。

午後からは教育講演として全国老人保健施設協会副会長 本間達也先生をお迎えし「介護施設の今後とリスクマネジメント」についてご講演いただきました。

また、2日目の昼食休憩時間には熊本県のゆるキャラ「くまモン」が登場し、大いに賑わいました。

閉会式ではお越しいただきました皆様への感謝の意味を込めて、くまモングッズの抽選会を行いました。抽選会の商品はくまモンエプロンをはじめ、くまモンロボットクリーナーやくまモンバカラグラスもあり、抽選に当たられた皆様から「来てよかった」と言っていたことができました。

今大会では、ご参加いただきました皆様のおかげで盛会裏に会を終了する事ができました。

また、お手伝いいただきましたスタッフの皆様へも感謝申し上げます。



分科会



本間先生のご講演



小山先生のご講演



分科会



くまモン



抽選会の様子



# 施設協会会員施設



- ④⑥樹心台 玉名市伊倉北方 272 0968-73-4165
- ④⑦ゆうきの里 玉名市上小田 1063 0968-74-0666
- ④⑧清風苑 玉名郡和水町上板楠 1697 - 1 0968-34-3700
- ④⑨平成ドリーム館 荒尾市水野 1556 0968-68-7770
- ⑤⑩星雲荘 玉名市横島町横島 3384 0968-84-3717
- ⑤⑪てんすい倶楽部 玉名市天水町部田見 1214 - 15 0968-71-5600
- ⑤⑫幸 玉名市岱明町鍋 1831 0968-57-5105
- ⑤⑬希望の園 山鹿市山鹿 369 0968-44-2100
- ⑤⑭山鹿リハビリセンター 山鹿市熊入町 313 0968-43-4370
- ⑤⑮太陽 山鹿市鹿本町津袋 654 - 1 0968-46-6111
- ⑤⑯サンライズヒル 菊池郡菊陽町曲手 760 096-232-5656
- ⑤⑰桜の里 合志市須屋 702 096-343-8377
- ⑤⑱おおつかの郷 菊池郡大津町陣内 1165 096-294-1500
- ⑤⑲ひらせ記念リハビリ苑 合志市福原 3111 096-248-7100
- ⑥⑰孔子の里 菊池市泗水町福本 904 - 1 0968-38-5666
- ⑥⑱リハビリセンターきくちの里 菊池市大琳寺 123 0968-23-7721
- ⑥⑲有隣 合志市野々島字東原 4414 - 17 096-242-5050
- ⑥⑳阿蘇グリーンヒル 阿蘇市一の宮町宮地 121 0967-22-0500
- ⑥㉑愛・ライフ内牧 阿蘇市内牧 1105 - 1 0967-32-5511
- ⑥㉒おぐに老人保健施設 阿蘇郡小国町大字宮原 1742 - 1 0967-46-6111
- ⑥㉓リハセンターひばり 阿蘇郡南阿蘇村大字吉田 2044 - 2 0967-64-8000
- ⑥㉔彩雲苑 上益城郡山都町北中島 2701 0967-75-0222
- ⑥㉕ライフライト矢部 上益城郡山都町下市 60 0967-72-1110
- ⑥㉖御船清流園 上益城郡御船町御船 1062 - 1 096-282-1616
- ⑥㉗平成唯仁館 上益城郡益城町宮園字三の迫 1139 - 1 096-286-0666
- ⑥㉘ナーシングケア緑風苑 上益城郡甲佐町白旗 271 096-234-3788
- ⑥㉙ケアポート益城 上益城郡益城町安永 1030 096-289-0777
- ⑥㉚八祥苑 八代市氷川町早尾 1097 0965-62-4818
- ⑥㉛ハピネスケア日南 八代市日奈久塩北町 2922 0965-38-0700
- ⑥㉜向春苑 八代市大福寺町 2411 - 1 0965-33-8660
- ⑥㉝アメニティゆうりん 八代市古閑浜町西塩浜 3401 0965-33-8880
- ⑥㉞かがみ苑 八代市鏡町塩浜 11 - 235 0965-30-4000
- ⑥㉟皇寿園 八代市高島町 4218 0965-33-5545
- ⑥㊱とまと 八代市郡築 1 番町 180 - 1 0965-37-3737
- ⑥㊲やすらぎ苑 水俣市浜 4051 0966-63-8621
- ⑥㊳白梅の里 水俣市浜 4098 - 18 0966-63-3888
- ⑥㊴新清苑 芦北郡芦北町大字芦北字塩屋田尻 2727 - 1 0966-61-3055
- ⑥㊵サンライフみのり 球磨郡相良村大字川辺 1778 0966-35-0840
- ⑥㊶リバーサイド御薬園 人吉市七地町 495 0966-22-6811
- ⑥㊷山江老人保健施設 球磨郡山江村大字山田字南永シ切 1705 0966-24-9800
- ⑥㊸シルバーエイト 球磨郡多良木町大字多良木 4210 0966-42-5288
- ⑥㊹タンポポ 人吉市下漆田町字後平 1538 0966-25-1551
- ⑥㊺愛生 人吉市南泉田町 89 0966-28-3586

○は平成26年度ブロック代表者施設です。





- ①清雅苑 熊本市北区山室6丁目8-1 096-345-8112
- ②コスモピア熊本 熊本市東区尾ノ上1丁目3-12 096-384-8088
- ③桔梗苑 熊本市南区城南町沈目1481 0964-28-6811
- ④おとなの学校本校 熊本市東区三郎1丁目12-30 096-385-6262
- ⑤青翔苑 熊本市西区島崎2丁目21-10 096-359-5377
- ⑥阿房宮 熊本市北区龍田陳内1-3-20 096-337-1111
- ⑦杏の里 熊本市西区池田1丁目14-78 096-351-2788
- ⑧南楓苑 熊本市中央区南熊本2丁目11-1 096-371-5111
- ⑨光乃里 熊本市南区城南町今吉野972 0964-28-8000
- ⑩ぎんなんの里 熊本市北区楡木1丁目3-70 096-337-2700
- ⑪湧心苑 熊本市中央区出水4丁目15-30 096-371-4165
- ⑫ケアビレッジ箱根崎 熊本市北区植木町正清888 096-274-7700
- ⑬ぼたん園 熊本市南区御幸笛田6丁目8-1 096-370-1222
- ⑭第二コスモピア熊本 熊本市東区尾ノ上1丁目8-8 096-360-3111
- ⑮白藤苑 熊本市南区白藤5-1-1 096-358-7200
- ⑯みつぐ苑 熊本市北区貢町135 096-323-6123
- ⑰のぞみ 熊本市中央区本荘3丁目7-18 096-371-3399
- ⑱シルバーピア水前寺 熊本市中央区水前寺5丁目2-22 096-384-3399
- ⑲メディエイト鶴翔苑 熊本市東区保田窪本町10-112 096-387-8181
- ⑳フォレスト熊本 熊本市中央区渡鹿5丁目1-37 096-363-0101
- ㉑なすび園 熊本市西区沖新町3353 096-329-5666
- ㉒田迎ケアセンター 熊本市南区出仲間5丁目2-2 096-378-2223
- ㉓ケアセンター赤とんぼ 熊本市東区戸島西2丁目3番10号 096-331-3737
- ㉔なでしこ 熊本市中央区北千反畑町2-5 096-343-7450
- ㉕かなこぎ苑 熊本市北区硯川町768-1 096-275-2788
- ㉖葵の森 熊本市西区松尾町近津1480番地 096-311-4004
- ㉗ゆずりは 熊本市南区城南町高1099 0964-28-6311
- ㉘ひらた苑 熊本市北区植木町平原212 096-272-5486
- ㉙青海苑 宇城市三角町郡浦739-8 0964-54-1311
- ㊀あさひコート 宇土市旭町106番地 0964-23-5211
- ㊁景雅苑 宇土市上網田町3676 0964-27-17086
- ㊂なごみの里 下益城郡美里町堅志田192-1 0964-47-6011
- ㊃慈恵苑 天草郡苓北町上津深江278-10 0969-37-1567
- ㊄本渡ケア・ホーム 天草市下浦町2090-1 0969-24-3331
- ㊅臥龍園 天草郡苓北町志岐123-2 0969-35-1119
- ㊆松朗園 上天草市松島町今泉32-1 0969-56-3111
- ㊇ブルーマリン天草 天草市五和町御領9133 0969-32-2112
- ㊈ケアセンター鶴丸 天草市久玉町62-1 0969-72-6072
- ㊉天草社会保険さわやかランド 天草市東町101 0969-22-2111
- ㊀きららの里 上天草市龍ヶ岳町高戸1419-19 0969-62-1123
- ㊁ほんごう苑 上天草市大矢野町登立8607 0964-56-5110
- ㊂ケーナ・ガーデン 天草市河浦町河浦4778-3 0969-76-1808
- ㊃夢織りの里天草 天草市楠浦町字掛場59番5 0969-22-8288
- ㊄聖ルカ苑 玉名郡長洲町宮野2772-10 0968-78-5521
- ㊅慈眼苑 荒尾市増永708-2 0968-64-1018

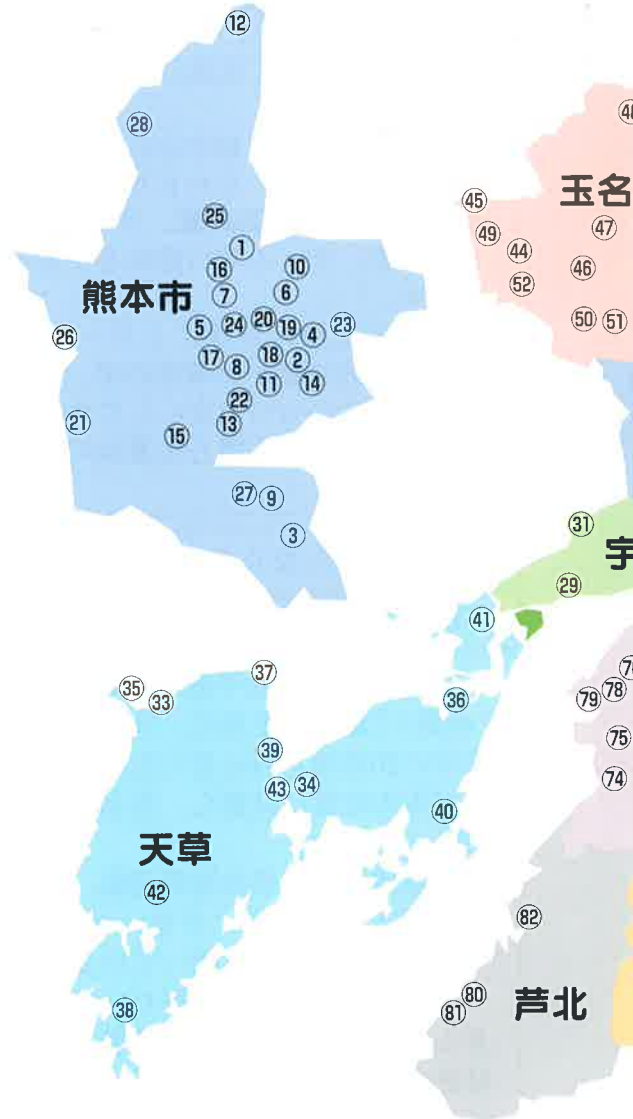

# 施設紹介

施設名	光乃里		
住所	熊本市南区城南町今吉野972		
TEL	0964-28-8000	FAX	0964-28-8001
入所定員	72名	通所定員	20名

光乃里は医療法人社団 井上会 熊本光洋台病院の併設として平成5年に開設しました。

入所72名、通所20名で運営しています。

熊本市の南部に位置し、緑豊かな山や田畑に囲まれ、1万坪以上の敷地内には 鹿、うさぎ、孔雀等を飼育し、又、マンゴー、パイナップル、バナナ等を栽培し、利用者様やそのご家族にとっても楽しんで頂いております。

当施設は入所者様中心に医療ケアと生活サービスを一体的に提供し、リハビリにつきましては、理学療法士2名による個別訓練、リハ体操、音楽療法、書道、カラオケ、ゲーム等の趣味を生かした訓練を行っております。

今後も地域の皆様により一層愛される施設を目指し、家庭的で暖かい環境の中、利用者様に生き甲斐を感じてもらいつつ、安心して生活して頂けるよう職員一同一丸となって努力を重ねて行きたいと思っております。



施設名	ぎんなんの里		住所	熊本市北区榎木1丁目3-70	
TEL	096-337-2700	FAX	096-337-2743	入所定員	80名
				通所定員	20名

ぎんなんの里は平成6年に開設し当施設の理念「尊敬」「情熱」「親和」を基に、入所80名・通所20名で運営し平成25年に20周年を迎えました。

熊本市北部に位置し、合志市や菊陽町からもご利用いただいております。

関連施設には熊本博愛病院、ホームヘルプサービス、居宅介護支援事業所、グループホームがあり医療介護在宅サービスとの連携を図っています。

毎年の行事として夏祭りには介護職員による迫力満点のぎんなん太鼓がありご利用者ご家族・地域の方々より毎年好評頂いております。秋には、ご利用者とご家族と職員一緒に家族支援旅行があります。

「何年ぶりだろうか一緒に旅行できるなんて」「職員一緒になら安心して行けます」と喜びの声が寄せられています。

リハビリは理学療法士2名、作業療法士1名で身体・生活・認知機能などのリハビリを予防リハも含め通所・入所の皆様に実施しています。地域の老人クラブやサロンへの健康チェックに毎月参加するなど地域活動にも積極的に参加し、老人クラブの新年会では支援相談員の旬な出し物が恒例となっています。

今後も地域の開かれたアットホームな施設でありたいと思っております。



<b>施設名</b>	向春苑			<b>住 所</b>	熊本県八代市植柳下町2411-1		
<b>TEL</b>	0965-33-8660	<b>FAX</b>	0965-33-8670	<b>入所定員</b>	80名	<b>通所定員</b>	80名

向春苑は平成3年に開設され、「世のため・人のため」という理念のもと、お一人おひとりの尊厳を大切にした対応を心がけています。

当苑は、通所リハビリテーション（定員80名）と療養リハビリテーション（70床）そして、10床のユニット型療養リハビリテーションで構成されています。

当施設は、リハビリテーション施設であり、リハビリスタッフは、PT 7名 OT 1名 ST 3名を配置し、自立支援と家庭復帰支援に力を入れています。

特に、楽しみながらの機能向上を目指しており、Wiiを使ったバランスゲームやグラウンドゴルフなどの身体リハ、iPadを活用した言語リハ訓練など、大変ご好評をいただいております。

一方、療養では、通常の療養リハビリテーションのほか、ご家族さまとの信頼関係の中で、「向春苑で看取ってよかった」と言っていたいただけるような終末ケアにも心がけています。



<b>施設名</b>	慈眼苑			<b>住 所</b>	荒尾市増永708-2		
<b>TEL</b>	0968-64-1018	<b>FAX</b>	0968-64-2105	<b>入所定員</b>	90名	<b>通所定員</b>	50名

当施設は荒尾中央病院の併設として施設の理念を「個の尊重」に掲げ、平成6年7月にスタートし、おかげさまで今年20周年を迎えます。西はラムサール条約湿地に認定された荒尾干潟、東は小岱山で自然豊かな場所にあります。入所定員90名のうち40名が認知症専門棟で幅広く利用者を受け入れています。同一敷地内には療養型病院の荒尾中央病院(298床)、精神科病院の荒尾こころの郷病院(272床)と在宅総合センター（訪問看護・ヘルパーステーション・居宅介護支援事業所）があり協力連携し、あらゆるケースに対応できる体制をとって総合的にサービスの提供をしています。開放的で体育館



風の機能訓練室では誕生会や風船バレー大会などいろいろな行事を開催し、月2回のひまわりレストランは実際の4種類のメニューから好きなものを選んでいただき喜んでもらっています。これから30周年に向けてご利用者、ご家族から利用して良かった、ありがとうの言葉を頂けるように「一致団結・利用者のために一生懸命仕事する」を念頭に地域の方々から信頼され必要とされる施設を目指してスタート致します。

施設名	ひらた苑			住所	熊本市北区植木町平原212
TEL	096-272-5486	FAX	096-272-5488	入所定員	72名

当施設は、熊本市北区植木町の緑豊かな自然環境に恵まれた場所にあります。

平成23年10月に療養型の病院から、療養型の老人保健施設に転換した施設で入所定員は72名です。

当施設では、在宅復帰困難な経腸栄養食の方が入所者の約6割を占めております。認知症の重度化や医療の必要性が増していく中で、協力病院の受け入れが困難な状況や頻繁な入院は、入所者様、御家族様には負担が大きく、施設内におけるターミナルケアを切望する声が多くなっています。

ターミナルケア＝終末期とは考えず、入所されたときから、その方のターミナルケアは始まると考え、日頃よりターミナルケアや病気が発生した場合、当苑での治療方針やセカンドオピニオンを利用できることを提案し、本人様御家族様、兄弟間、親戚の方で十分な話し合いをして頂き、御意向を尊重し信頼関係を築いております。

看護部では定期的なカンファレンスを行い、看取りについての勉強会を行い、御家族の不安や動揺、後悔、無力感を受け止め理解するよう努めています。寄り添う看護、介護を心掛けております。今後は宗教やボランティア等の社会的参入も取り組んでいきたいと思っております。

看護師 杉野 久美子



施設名	ゆずりは			住所	熊本市南区城南町高1099番地
TEL	0964-28-6311	FAX	0964-28-6313	入所定員	72名
				通所定員	30名

当施設は、南区城南町の緑川沿いの緑豊かな場所に、平成24年6月に県内で初の病院から転換し療養型の「老人保健施設 ゆずりは」として新設致しました。

療養型老健とは、在宅復帰を目的とする従来の老健と機能は変わりませんが介護依存度が重度の方でも、病状安定期にある方に関して、定期判定会を実施しながら継続的に介護療養していただく施設としてサービス提供を行っております。

「ゆずりは」の名前の由来は、前理事長が好まれていた木がもととなっております。

「ゆずりは」は、春に枝先に若葉が出たあと前年の葉がそれに譲るように落葉することから、代々続いていくように見立てて縁起物とされております。当施設も地域の方々に代々親しまれていけるような施設を目指し「ゆずりは」と名づけられました。

当施設は入所72床 ユニット型となっており、アクティビティケアと24時間シートを通じて個別ケアの実践を目指しております。通所は定員30名で理学療法士と共にリハビリを勧めており、ショートステイもご利用いただけます。

また、同敷地内にはサービス付き高齢者住宅杉上も併設しており、暮らしの継続に繋がるよう日々努力しております。



<b>施設名</b>	阿蘇グリーンヒル			<b>住 所</b>	阿蘇市一の宮町宮地121		
<b>TEL</b>	0967-22-0500	<b>FAX</b>	0967-22-5200	<b>入所定員</b>	80名	<b>通所定員</b>	40名



雄大な阿蘇山と緑豊かな外輪山を一望できる阿蘇市一の宮町の中心に位置し、阿蘇神社の境内を抜けると、湧水に溢れる情緒豊かな門前町に施設はあります。

施設の特徴は、母体施設である阿蘇やまなみ病院の認知症疾患治療病棟と認知症疾患医療センターと連携して、阿蘇地域の認知症高齢者の生活支援に施設内外の方と一緒に認知症ケアに取り組んでいます。また、玄関を入ると吹き抜けのホールがあり、ここでは施設入所・ショートステイ・通所リハビリの利用者の皆様

が、元気に明るく笑顔でリハビリテーションやレクリエーション活動に取り組まれ、毎日活気に溢れています。

阿蘇地域は、非常に高齢化が進み在宅生活ができない

高齢者が急増しており、そのなかで当施設は相手の立場になって人として正しいことを真剣に考えて、一つ一つ丁寧にサービス提供できるよう努力しています。



<b>施設名</b>	ブルーマリン天草			<b>住 所</b>	天草市五和町御領9133		
<b>TEL</b>	0969-32-2112	<b>FAX</b>	0969-32-2177	<b>入所定員</b>	70名	<b>通所定員</b>	40名

ブルーマリン天草は、天草市五和町にあり、有明海の美しい海を一望出来る場所にあり、また温暖な気候に恵まれています。

当施設は、平成4年12月に開設し今年で22年目を迎えました。同一敷地内には、「天草セントラル病院」、「天草訪問看護ステーション」、「居宅介護支援事業所なぎ」、「天草北地域包括支援センターきずな」、「ケアハウスかな」などの施設があり、各施設との連携を図りながら医療・介護・福祉の中核施設として、きめ細やかなサービスを心がけています。



今年1月に施設の増改築工事が完了して、療養環境や職員の労働環境が大きく改善されました。これからも介護老人保健施設としての役割が果たせるように、総合的なサポート体制で、利用者が安心して生活が送れるように支援していきたいと思えます。



## 平成27年度 熊本県老人保健施設協会研修等計画(予定)

平成27年度も例年通り ○新人職員研修会 ○職員基礎研修会 ○中堅・主任者職員研修会 ○認知症研修会を行う予定としております。

日程等につきましては、未定ですので決定次第会員施設へはご連絡いたします。

多くの皆様にご参加いただけるよう計画いたしますのでよろしくお願い致します。

## 編集後記

7月17日(木)～18日(金)にかけて、『第15回九州ブロック介護老人保健施設大会in熊本』を開催しました。

実行委員会をはじめとする、各県支部や各団体等にご協力いただき、また、多くの方々にご参加いただき、盛会裏に大会を終了することが出来ました。

ご協力いただきました皆様、ご参加いた

きました皆様には御礼申し上げます。

来年度の九州大会は大分県で行われますが、今現在、粛々と準備を進められていることと思います。皆様にはぜひ来年の九州大会(大分大会)にご参加いただき、盛大に盛り上げていただきたいと思っております。

熊本県老人保健施設協会 事務局 立山

「ろうけん熊本」では皆様からの記事、掲載したい写真(表紙)などを募集しております。お気軽に事務局までご連絡ください。

また協会ではホームページを開設しております。研修のご案内、情報等の確認にご活用ください。



## 一般社団法人 熊本県老人保健施設協会

〒868-0041 熊本県人吉市七地町495

介護老人保健施設 リバーサイド御薬園内

TEL 0966-26-3681 FAX 0966-26-3680

E-mail: kmrouken@orange.ocn.ne.jp

印刷：シモダ印刷株式会社

### 広報委員

松永 昇行 (コスモピア熊本)	土肥 英樹 (サンライフみのり)
後藤 健 (青海苑)	金子 俊弘 (あさひコート)
高森 由紀 (希望の園)	岩尾 英憲 (山鹿リハビリセンター)
立山奈津美 (協会事務局)	

今回、広報誌の発行が遅れましたことにつきまして、ご協力いただいた皆様・関係者の皆様に深くお詫び致します。

一般社団法人 熊本県老人保健施設協会 広報委員会